



KAPITAŁ LUDZKI
NARODOWA STRATEGIA SPÓJNOŚCI



Łódzkie

UNIA EUROPEJSKA
EUROPEJSKI
FUNDUSZ SPOŁECZNY



Projekt współfinansowany ze środków Unii Europejskiej w ramach Europejskiego Funduszu Społecznego

Rawa Mazowiecka dnia 13 maja 2014 r.

Zapytanie ofertowe

Na wykonanie 4 kompletów dokumentacji koncepcji budowy placów zabaw w Szkole Podstawowej w Pukininie, Zespole Szkół Ogólnokształcących w Boguszycach, Zespole Szkół Ogólnokształcących w Kurzeszynie, Zespole Szkół Ogólnokształcących w Starej Wojskiej w ramach projektu „Mały uczeń”

Realizowanego w ramach :

Działania 9.1. – wyrównywanie szans edukacyjnych i zapewnienie wysokiej jakości usług edukacyjnych świadczonych w systemie oświaty

poddziałania 9.1.1. – zmniejszanie nierówności w stopniu upowszechniania edukacji przedszkolnej

Opis przedmiotu zamówienia:

- I. Gmina Rawa Mazowiecka ogłasza zapytanie na wykonanie 4 kompletnych dokumentacji koncepcji budowy placów zabaw w następujących szkołach i zakresie:
 - 1) Szkoła Podstawowa w Pukininie
 - Planuje się zamontowanie na działce przyszkolnej urządzeń placu zabaw: zestaw wielofunkcyjny – 1 szt. (w zestawie jedna zjeżdżalnia, co najmniej jedna wieża, co najmniej jeden trap), huśtawka podwójna – 1 szt., karuzela – 1 szt., bujak na sprężynie – 2 szt., piaskownica z pokrywą – 1 szt., zestaw stolik z dwoma ławeczkami – 2 szt., domek – 1 szt. Strefy ochronne urządzeń placu zabaw do wykonania z materiałów naturalnych.
 - 2) Zespół Szkół Ogólnokształcących w Boguszycach
 - Planuje się zamontowanie na działce przyszkolnej urządzeń placu zabaw: zestaw wielofunkcyjny – 1 szt. (w zestawie jedna zjeżdżalnia, co najmniej jedna wieża, co najmniej jeden trap), karuzela – 1 szt., tor przeszkód 1 szt., bujak na sprężynie - 2 szt., huśtawka podwójna – 1 szt., domek 1 szt.
 - Planuje się wykonanie sztucznej bezpiecznej nawierzchni placu zabaw o powierzchni ok. 200 m².

3) Zespół Szkół Ogólnokształcących w Kurzeszynie

- Planuje się zamontowanie na działce przyszkolnej urządzeń placu zabaw: zestaw wielofunkcyjny – 1 szt. (w zestawie co najmniej jedna zjeżdżalnia, co najmniej jedna wieża, co najmniej jeden trap), karuzela – 1 szt., tor przeszkód 1 szt., bujak na sprężynie - 2 szt., tablica do rysowania 1 szt., domek - 1 szt.
- Planuje się wykonanie sztucznej bezpiecznej nawierzchni placu zabaw o powierzchni ok. 200 m².

4) Zespół Szkół Ogólnokształcących w Starej Wojskiej

- Planuje się zamontowanie na działce przyszkolnej urządzeń placu zabaw: zestaw wielofunkcyjny – 1 szt. (w zestawie jedna zjeżdżalnia, co najmniej jedna wieża, co najmniej jeden trap), zestaw wielofunkcyjny – 1 szt. (wersja prosta np. trap, drabinka, wieża), karuzela – 1 szt., bujak na sprężynie - 2 szt., huśtawka podwójna – 1 szt., huśtawka wagowa, zestaw stolik z dwoma ławeczkami – 1 szt.
- Planuje się wykonanie sztucznej bezpiecznej nawierzchni placu zabaw pod urządzeniami (strefy ochronne) o powierzchni ok. 98 m².

- II. W załączeniu ogłoszenia są mapy z zaznaczoną lokalizacją placów zabaw.
- III. Dokumentacja koncepcji budowy musi być opracowana stosownie do aktualnie obowiązujących przepisów oraz w sposób umożliwiający przeprowadzenie postępowania o udzielenie zamówienia publicznego na budowę placów zabaw (musi zawierać m.in. kosztorys i przedmiar).
- IV. Gmina udostępni 4 mapy do niezbędne do wykonania dokumentacji z chwilą podpisania umowy o wykonanie usługi.
- V. Wykonawca uwzględni w dokumentacji koncepcji budowy propozycje i uwagi zamawiającego zwłaszcza co do proponowanego materiału i kosztów wykonania placów zabaw i nawierzchni, zgodne z zapisami wniosku o dofinansowanie projektu.
- VI. Wykonawca koncepcji budowy przeniesie na Zamawiającego prawa autorskie do wykonanej dokumentacji w zakresie niezbędnym dla realizacji budowy placów zabaw, w tym sporządzenia projektów placów zabaw.

Oferty częściowe:

Nie dopuszcza się składanie ofert częściowych.

Kryteria oceny ofert :

Cena – 100 %

Termin wykonania zamówienia:

Termin wykonania koncepcji budowy placów zabaw - **do 30 dni** od daty zawarcia umowy na wykonanie dokumentacji.

Prosimy o składanie ofert cenowych **do dnia 19.05.2014 do godz. 10⁰⁰**

w Urzędzie Gminy Rawa Mazowiecka , Al. Konstytucji 3 Maja 32

w sekretariacie urzędu - pokój 202

W przypadku pytań dotyczących zapytania ofertowego prosimy kontaktować się z : Magdaleną Karnowską tel. 46 8144241

WOJCIECH GANCARCZYK
 04-088 Warszawa, ul. Majańska 11/19
 tel. kom. 606 101 748, 601 359 672
 REGON 017194826 NIP 113-063-16-11

MAPA DO CELÓW PROJEKTOWYCH
 w skali 1:500

Województwo: łódzkie
 Powiat: rawski
 Miejscowość: **STARA WOJSKA**
 Jednostka ewidencyjna:
 101304_2 RAWA MAZOWIECKA – GMINA
 Obręb: **35 STARA WOJSKA**
 KERG: GG.II.6640.365.2014
 Układ 2000, Kronsztadt 60

Przedstawiona sytuacja jest zgodna ze stanem faktycznym na gruncie na dzień 5 kwietnia 2014 roku.

Nie wyklucza się istnienia w terenie innych przewodów, o których brak informacji wynika z zaszczytu historycznych lub niedopełnienia przepisów zgłoszenia do inwentaryzacji (ustawa Prawo Geodezyjne i Kartograficzne (Dz. U. z 2010 r. Nr 193, poz. 1287).

Granice działek są zgodne z operatem ewidencji gruntów. W zakresie opracowanej mapy brak jest obciążeń służebnościami gruntowymi.
 Wykonawca:

GEODETA UPRAWNIENY
 mgr inż. Wojciech Gancarczyk
 04-088 Warszawa ul. Majańska 11/19
 tel 0-601 359 672
 NIP 113-063-16-11

teren przeznaczony pod plac zabaw

Posiadaćca się ze niniejszym dokumentem zobowiązuje do dostarczenia w wyniku prac geodezyjnych i kartograficznych następujących rezultatów zawarte operat techniczny w oparciu o dane i materiały państwowego zasobu geodezyjnego i kartograficznego:	STAROSTA RAWSKI
Identyfikację ewidencyjną i stan faktyczny w oparciu o dane i materiały państwowego zasobu geodezyjnego i kartograficznego	2 1013 2014 495
Data wpisania operatu technicznego do ewidencji materiałów zasobu państwowego	19.04.2014
Linie, nazwisko i podpis osoby reprezentującej organ	Z up. STAROSTY Teresa Sus INSPEKTOR Upr. GGIK Nr 17779

ORIENTACJA

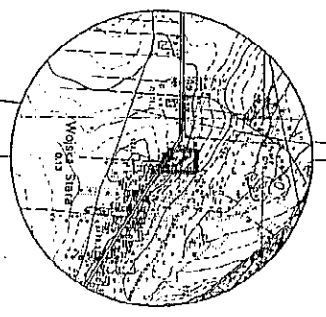

Skala 1:25000

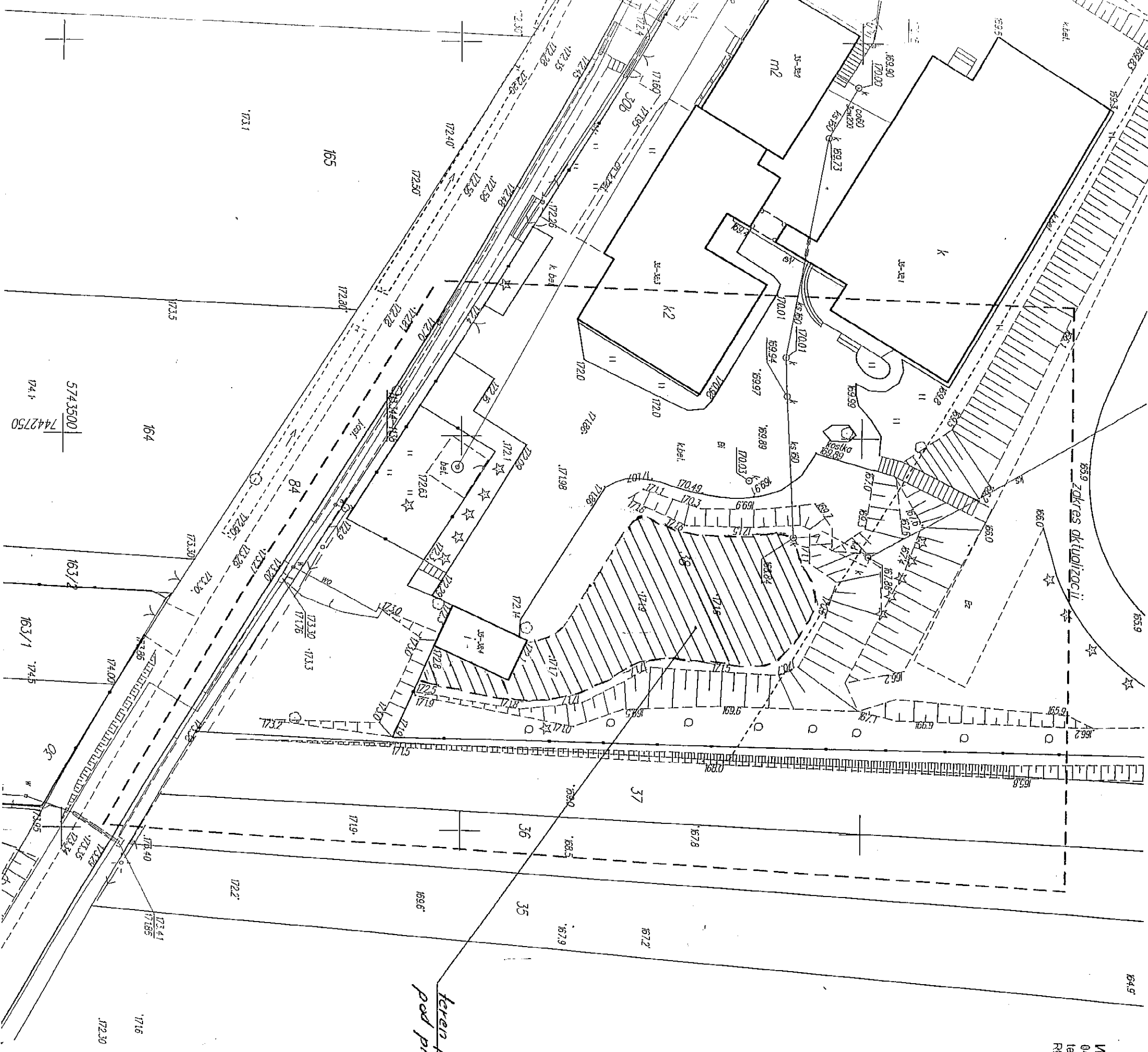

ORIENTACJA

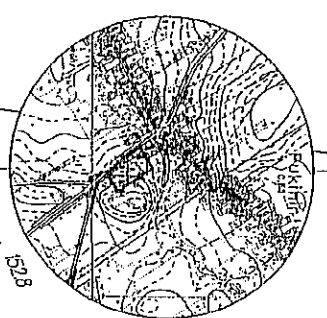

Skala 1:25000

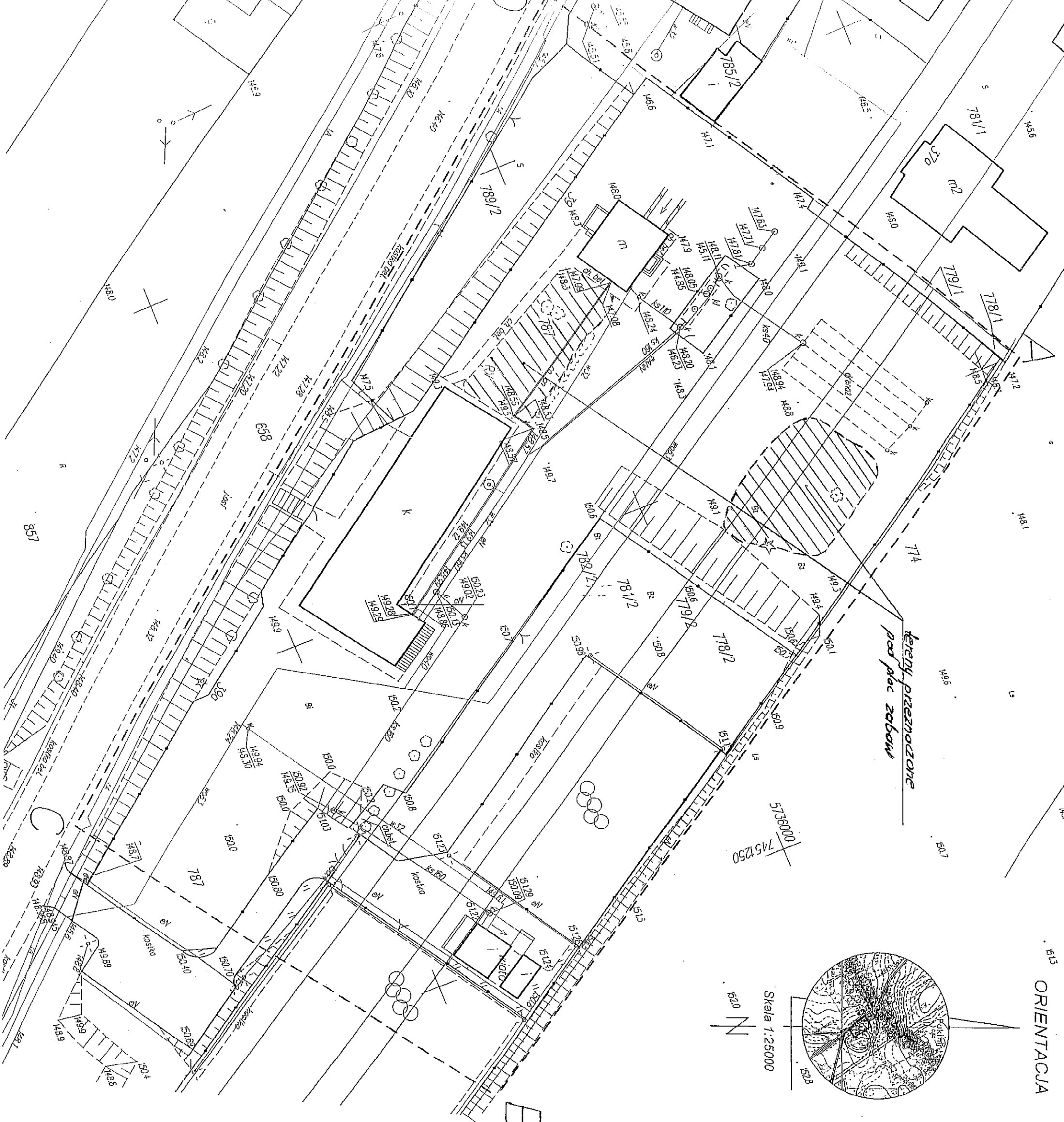

MAPA DO CELÓW PROJEKTOWYCH
w skali 1:500

Województwo: łódzkie
Powiat: rawski
Miejscowość: **PUKININ**
Jednostka ewidencyjna:
101304_2 RAWA MAZOWIECKA – GMINA
Obręb: **30 PUKININ**
KERG: 042-383/2013
Układ 2000, Kronsztadt 60
ADCD - ZAKRES OPRACOWANIA

Przedstawiona sytuacja jest zgodna ze stanem faktycznym na gruncie na dzień 28 grudnia 2013 roku.

Nie wyklucza się istnienia w terenie innych przewodów, o których brak informacji wynika z zaszczytliwych historycznych lub niedopełnienia przepisów zgłoszenia do inwentaryzacji (ustawa Prawo Geodezyjne i Kartograficzne (Dz.U. z 2010 r. Nr 193, poz. 1287)).

Przedstawione w zakresie opracowania granice działek są zgodne z operatem ewidencyjnym gruntów.
W zakresie opracowanej mapy brak jest obciążeń służebnościami gruntowymi.

Wykonawca:

WYKONAWCA: GEODETA UPRAWNIENI
mgr inż. **WŁODZIMIERZ POZNIK**
04-053 11 20 00 00 00 00 00 00 00 00
tel. kom. 606 11 20 00 00 00 00 00 00 00
REGON 142222222 00 00021904

mgr inż. **GEODETA UPRAWNIENI**
04-000 11 20 00 00 00 00 00 00 00 00
tel. kom. 606 11 20 00 00 00 00 00 00 00
REGON 142222222 00 00021904

Poświadczam, że niniejszy dokument został opracowany w wyniku prac geodezyjnych i kartograficznych. Techniczne rezultaty zawiera operat techniczny wstawiony do ewidencyjnego materiału zasobu geodezyjnego i kartograficznego materiału zasobu geodezyjnego i kartograficznego.

Organ prowadzący państwowy zasób geodezyjny i kartograficzny	STAROSTA RAWSKI
Identyfikator ewidencyjny materiału zasobu - operatu technicznego	P 1013 2014 148
Data wpisania operatu technicznego do ewidencyjnego materiału zasobu	2.02.2014
Imię, nazwisko i podpis osoby reprezentującej organ (pieczęć i podpis)	2 up. STAROSTY TERESA SŁAS INSPEKTOR 11or. GPK.Nr.17779

WYCINEK Z MAPY ZASADNICZEJ
 w skali 1:500 Nr ark. mapy.....
 woj. łódzkie powiat rawski
 gmina/miasto..... Rawa Maz
 obręb..... Garbów

Pokwitowanie za udzielenie wycinków mapy z oryginałem przyjętym do prowadzenia zasobu geodezyjnego i kad. w dniu.....
 pod nr.....
 Niniejsza mapa nie może służyć do celów projektowych.
 Miejscowość i data..... Rawa Maz 30.05.2012
 podpis.....

Reprodukowanie, rozprowadzanie i używanie w celach innych niż geodezyjne i kartograficzne (Dz.U. nr 193 poz. 1287 j.t. z 2015 r.)
 Powiat Maz 30.05.2012
 miejscowość i data.....
 podpis.....

URZĄD POWIATOWY
 w Rawie Mazowieckiej
 WYDZIAŁ GEODEZJI
 KATASTRU I GOSPODARSTWA
 NIERUCHOMOŚCIAMI
 dnia.....
 podpis.....

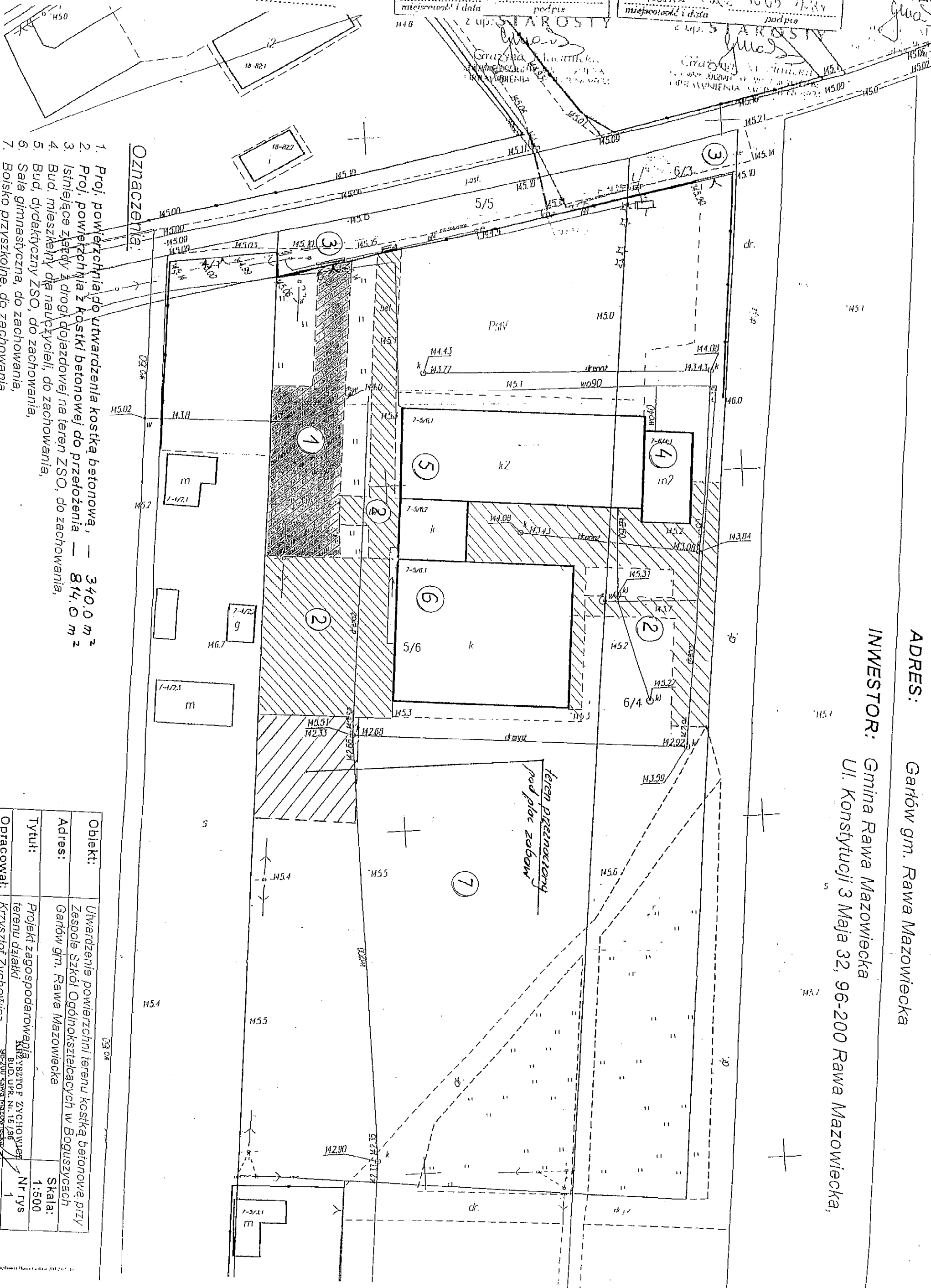

Oznaczenia:

1. Proj. powierzchni do utwardzenia kostką betonową, — 340,0 m²
2. Proj. powierzchni z kostki betonowej do przełożenia — 814,0 m²
3. Istniejące zjazdy i drogi dojazdowej na teren ZSO, do zachowania,
4. Bud. mieszkalny dla nauczycieli, do zachowania,
5. Bud. dydaktyczny ZSO, do zachowania,
6. Sala gimnastyczna, do zachowania,
7. Boisko przyszkolne, do zachowania.

PROJEKT ZAGOSPODAROWANIA DZIAŁKI nr 5/6 I 6/4
ADRES: Garbów gm. Rawa Mazowiecka
INWESTOR: Gmina Rawa Mazowiecka
 Ul. Konstytucji 3 Maja 32, 96-200 Rawa Mazowiecka,

Objekt:	Utwardzenie powierzchni terenu kostką betonową, przy Zespole Szkół Ogólnokształcących w Boguszycach
Adres:	Garbów gm. Rawa Mazowiecka
Tytuł:	Projekt zagospodarowania terenu działki
Opracował:	Krzysztof Zychowicz
	BUD. UPR. Nr. 18/186 96-200 Rawa Mazowiecka ul. Polna 18/186 tel. 046 815 48-58
	Nr rys 1:500
	Data: 10.2013

G.II.6642 309 2014

Poświadczam się zgodność niniejszej kopii materiału państwowego zasobu geodezyjnego i kartograficznego	
Organ prowadzący państwowy zasób geodezyjny i kartograficzny	STAROSTA RAWSKI
Identyfikator ewidencyjny materiału zasobu	P. 1013.
Data wydania kopii	24.03.2014
Imię, nazwisko i podpis osoby reprezentującej organ (pieczęć i podpis)	Z up. STAROSTY Magdalena Nowicka POMOC ADMINISTRACYJNA

